[SAN FERMO]

Nuova strada, l'ospedale è più vicino

Andrà dal cuore del paese fino al parcheggio del Sant'Anna, prevista anche una pista ciclabile

Collegamento per il nuovo ospedale, una nuova strada in progetto.
San Fermo da poco più di un anno ha sul suo territorio l'ospedale che serve un'intera provincia, uno dei riferimenti del territorio a livello sanitario. Ma per i residenti raggiungerlo è paradossalmente più complicato che per altri. Con la chiusura di via Ravona dal 17 gennaio scorso, i lavori su quella strada non sono ancora terminati, l'unica soluzione è scendere da Prestino, percorrere la statale Varesina e arrivare in ospedale dalla maxi rotonda perennemente trafficata nei pressi del centro commerciale La Porta d'Europa.
Sulla carta i vantaggi in termini di opere pubbliche pagate dalla Provincia a San Fermo in base all'accordo di programma del dicembre 2003 sono molti, di fatto in questo ultimo anno la situazione per gli abitanti di San Fermo è stata quella di un ospedale lontano.
Eppure c'è un disegno che presto diventerà realtà, almeno così è nei patti sottoscritti. Una strada nuova che partirebbe dal retro del parcheggio bipiano dell'ospedale, attraverserebbe la Valgranda, si raccorderebbe attraverso una rotatoria alla vicina via Ravona e proseguirebbe verso via Peneporto e la zona residenziale di Mornago, andando dritta al cuore del paese.
Insieme alla strada è prevista anche una pista ciclabile, sempre contemplata nel mallopo di 9 milioni e 300 mila euro di opere pubbliche pagate dalla Provincia, che attraverserà via Mornago e via Fittavolo passando per l'area del campo sportivo e si collegherà al nuovo ospedale e da lì, volendo, anche al centro commerciale poco distante. Il tutto in un'area verde, lontana dal bordo della nuova strada.
«Settimana scorsa abbiamo avuto un incontro in Regione - precisa **Pierluigi Mascetti**, assessore alle opere pubbliche con delega alla gestione dell'accordo di programma per il nuovo ospedale - attendiamo il benestare della Regione che dovrebbe arrivare in una decina di giorni. Per inizio 2012 dovremmo avere tutte le carte in regola in modo che la Provincia possa appaltare l'opera».
Tutto ancora sulla carta, dunque, ma c'è già qualcuno preoccupato che con questa nuova strada aumenti la quota di cemento in paese e anche il traffico pesante.
«Quella strada attraverserebbe il centro del paese, aggravando la situazione del traffico - commenta **Sabrina Butti** di San Fermo Democratica, gruppo all'opposizione in consiglio comunale - toccherebbe una zona residenziale, costeggerebbe il parco giochi, il centro sportivo e porterebbe facilmente i tir dell'Alpi Laghi, la ditta di spedizioni internazionali, in via Peneporto, dove hanno la sede. La valutazione di impatto ambientale è indubbiamente negativa».

Paola Mascolo

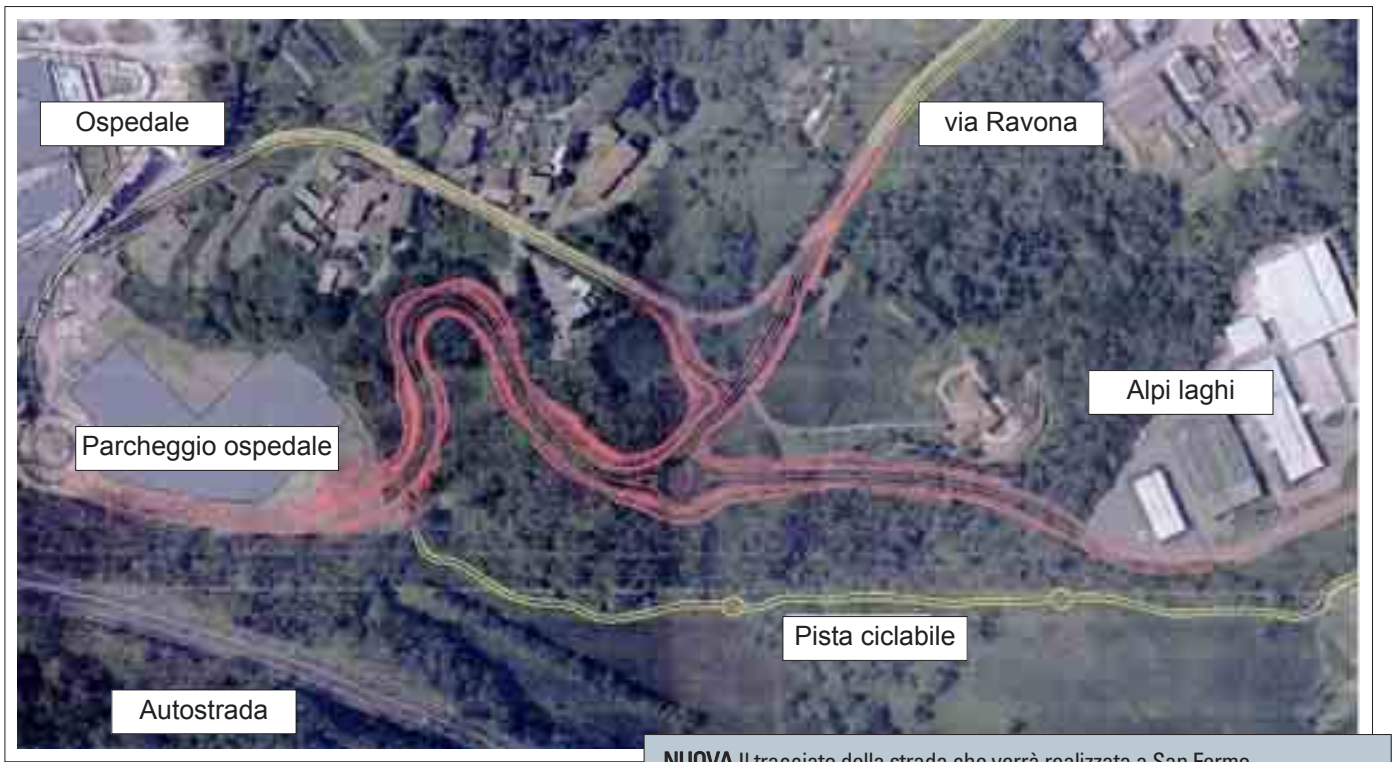

NUOVA Il tracciato della strada che verrà realizzata a San Fermo

CERNOBBIO

Si parla di trapianti stasera al "Martedì della salute"

CERNOBBIO - (m.lup) C'è in programma questa sera alle 20,30 un nuovo appuntamento con la serie dei Martedì della salute, incontri su temi sanitari aperti a tutti che si tengono nella sala consiliare del municipio, con la partecipazione di specialisti degli ospedali comaschi.
Con possibilità da parte del pubblico di porre quesiti e ottenere immediate risposte. Moderatore degli incontri è il presidente del consiglio comunale Valter Colombo, medico di famiglia a Cernobbio. Introduce l'assessore ai servizi sociali Franca Maiorana. La nuova serata sarà dedicata ai trapianti di organi e tessuti, relatrice Mariangela Ferradini (nella foto), coordinatrice dei prelievi e trapianti di organi per la provincia di Como in capo all'azienda ospedaliera Sant'Anna.
Il quarto e ultimo incontro si terrà martedì prossimo, 25 ottobre, sempre alle 20.30, sul tema "Respirare è vivere", relatrice la dottoressa Anna Maspero, primario di Pneumologia nell'Azienda Ospedaliera Sant'Anna.

18 OTTOBRE NUOVA APERTURA
Mari Nails & Beauty
Ricostruzione e decorazione unghie
Trattamenti viso e corpo
Trattamento Spa
Lettino termale

30% SCONTO PRIMA RICOSTRUZIONE
SOLO PER IL MESE DI OTTOBRE
50% PROMOZIONE TRATTAMENTI ESTETICI
Max Pier
Via Mentana, 13/c - COMO
Tel./Fax 031.271144 Cell. 380.6836964
ORARIO: da martedì a sabato dalle 9 alle 19

Ti sposi?
La Provincia ti fa un regalo.
Gratis 3 mesi di abbonamento.
Ritaglia il coupon e invialo in busta chiusa, insieme alla partecipazione di nozze (obbligatoria) a:
La Provincia "Abbonamento Sposi",
Via P. Paoli, 21 - 22100 Como.
Per informazioni: Ufficio Abbonamenti tel. 031.382333.
Sì, desidero attivare l'abbonamento gratuito a La Provincia per 3 mesi (dal lunedì al sabato).
Offerta riservata ai novelli sposi.
Ci siamo sposati in data:*
Ci sposiamo in data:*
* Per attivare l'offerta è obbligatorio l'invio della partecipazione. Valido 30 giorni dalla data di pubblicazione del coupon.
Inviate il quotidiano al seguente indirizzo (che deve corrispondere alla nuova o futura abitazione degli sposi)
Via** n.**
CAP** Città/Paese** Provincia**
e-mail
Tel. o Cell.**
** La compilazione di questi campi è obbligatoria per l'attivazione.
Nome della sposa:
Nome dello sposo:
Abbonamento attivo a partire dal:
INFORMATIVA PRIVACY
La Provincia

Nuova Apertura
Intimi segreti
Via Dante 9, Cantù
031.3556748
Abbigliamento Intimo Uomo e Donna
Vasto assortimento di coppe differenziate